



# Bilan de la mise en œuvre du DOCOB pour l'année 2020-2021 du site Natura 2000 FR7200691 Vallée de l'Euille

*Comité de pilotage – 14 décembre 2021*

*Omet (33)*



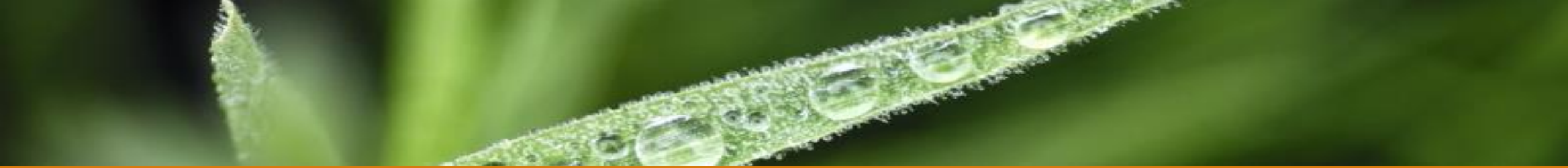

## Ordre du jour

Propos introductif.

1. Natura 2000 sur la vallée de l'Euille.
2. Animation 2020-2022.
3. Bilan 2020-2021.
4. Autres activités.
5. Perspectives 2021-2022.



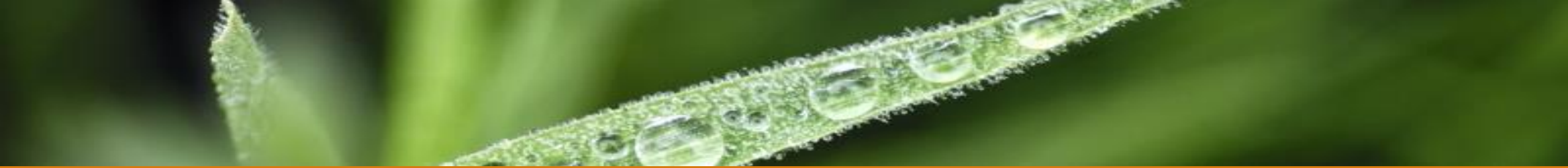

## Ordre du jour

Propos introductif.

1. Natura 2000 sur la Saye et le Meudon.
2. Animation 2020-2022.
3. Bilan 2020-2021.
4. Autres activités.
5. Perspectives 2021-2022.





## Propos introductif.

- Madame EYHERABIDE Sophie, chargée de mission à la DDTM de la Gironde, représentante du Sous-Préfet de Langon, excusé.
- Monsieur DILASSER Quentin, responsable de l'antenne Gironde du Conservatoire d'espaces naturels de Nouvelle-Aquitaine.







## Ordre du jour

Propos introductif.

1. Natura 2000 sur la vallée de l'Euille.
2. Animation 2020-2022.
3. Bilan 2020-2021.
4. Autres activités.
5. Perspectives 2021-2022.





## 1. Natura 2000 sur la vallée de l'Euille

1. Conserver et restaurer les populations de mustélidés semi-aquatiques d'intérêt communautaire et favoriser leurs habitats.
2. Conserver et restaurer les habitats d'intérêt communautaire de forêt alluviale et de mégaphorbiaies.
3. Empêcher la régression des milieux agro-pastoraux.
4. Conserver et favoriser les populations de chiroptères ainsi que leurs habitats.
5. Améliorer la fonctionnalité hydrologique des cours d'eau pour garantir la conservation des espèces aquatiques d'intérêt communautaire.
6. Maintenir une diversification de la végétation arborée pour la conservation des chauves-souris forestières.

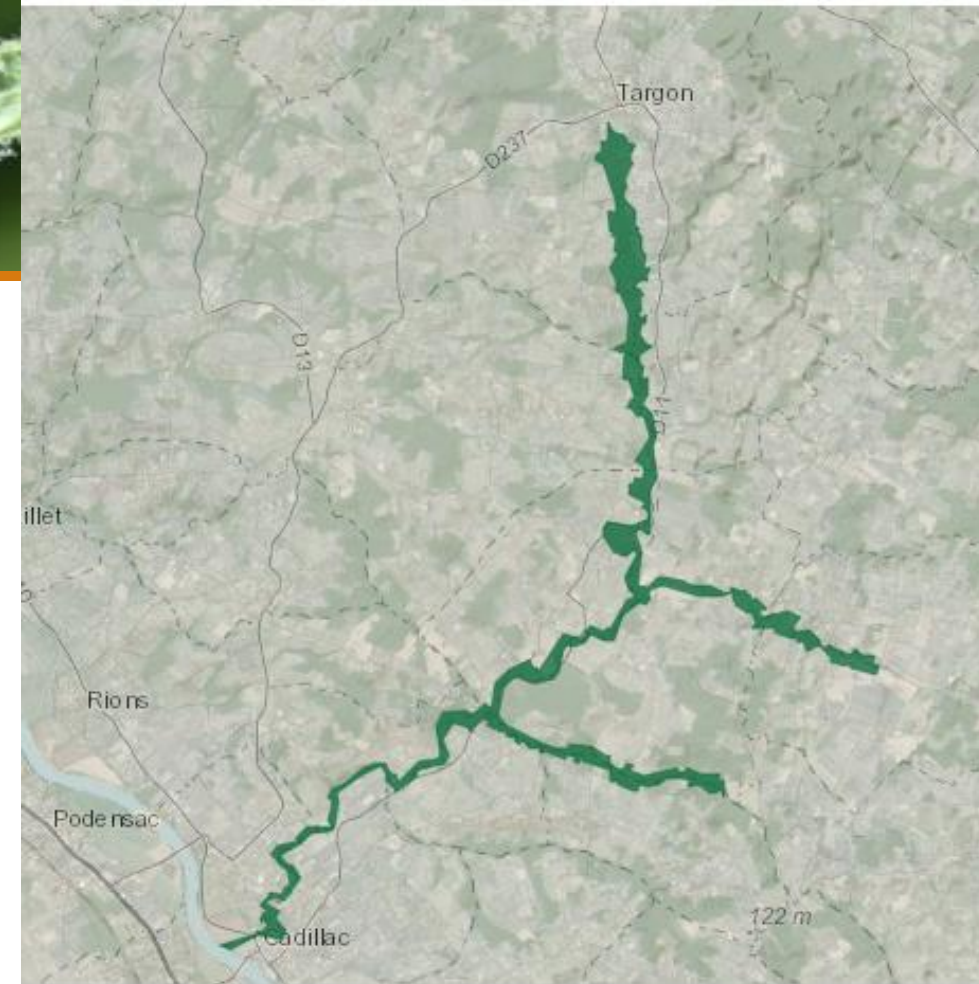

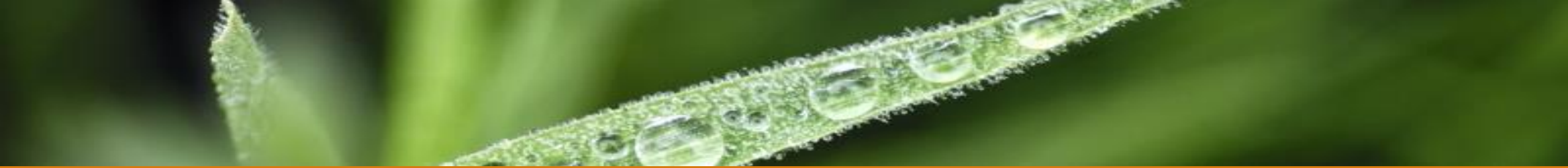

Code	Libellé	Enjeu de conservation
91E0	Forêts alluviales à <i>Alnus glutinosa</i> et <i>Fraxinus excelsior</i> (Alno-Padion, Alnion incanae, Salicion albae)	Très forte
6430	Mégaphorbiaies hygrophiles d'ourlets planitiaires et des étages montagnard à alpin	Forte
6510	Prairies maigres de fauche de basse altitude ( <i>Alopecurus pratensis</i> , <i>Sanguisorba officinalis</i> )	Forte

Code	Nom scientifique	Enjeu de conservation
1355	Loutre d'Europe <i>Lutra lutra</i>	Très forte
1324	Grand Murin <i>Myotis myotis</i>	Moyen
1310	Minioptère de Schreibers <i>Miniopterus schreibersii</i>	Moyen
1308	Barbastelle d'Europe <i>Barbastella barbastellus</i>	Fort
1323	Murin de Bechstein <i>Myotis bechsteinii</i>	Moyen
1321	Murin à oreille échancrée <i>Myotis emarginatus</i>	Moyen
1096	Lamproie de Planer <i>Lampetra planeri</i>	Moyen
1356	Vison d'Europe <i>Mustela lutreola</i>	Très forte
1304	Grand Rhinolophe <i>Rhinolophus ferrumequinum</i>	Fort
1303	Petit Rhinolophe <i>Rhinolophus hipposideros</i>	Moyen



## Outils contractuels

Contrats non-agricoles

Propriétaires,  
collectivités,  
associations...

Contrats agricoles  
(MAEc)

Exploitants agricoles

Contrepartie financière

## Charte Natura 2000

Reconnaissance de bonnes  
pratiques en place

Propriétaires, collectivités,  
associations...

Sans contrepartie financière







## Ordre du jour

Propos introductif.

1. Natura 2000 sur la vallée de l'Euille.
2. Animation 2020-2022.
3. Bilan 2020-2021.
4. Autres activités.
5. Perspectives 2021-2022.



## 2. Animation 2020-2022.



**Président du COPIL &  
Structure porteuse de l'animation**

**Structures animatrices**

**Animateurs Natura 2000**



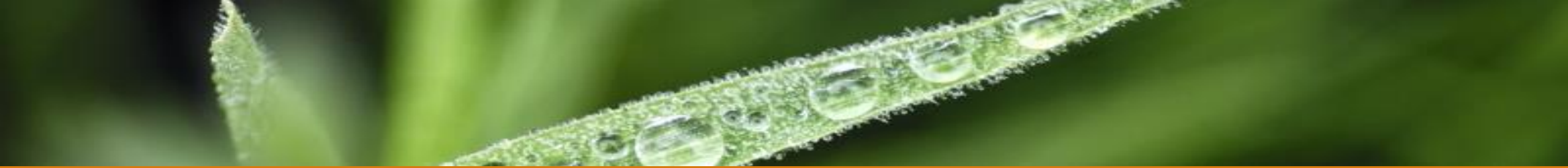

## Ordre du jour

Propos introductif.

1. Natura 2000 sur la vallée de l'Euille.
2. Animation 2020-2022.
3. Bilan 2020-2021.
4. Autres activités.
5. Perspectives 2021-2022.



### 3. Bilan 2020-2021.

## Contrats Natura 2000

Identifiant	Code de l'action	Dénomination de l'action	Avancement au 31/12/2021	Commune	Habitats ou espèces visées	Surface (ha) / linéaire (ml) ou accès	% prévisionnel de réalisation	Subvention prévisionnelle à prévoir
COLTER01	RE1_1	Restauration de la structure de la ripisylve	Choix de la procédure à clarifier	Laroque / Omet	Tous les habitats et espèces	n.e.	n.e.	n.e.
	RE2_4	Restauration d'ouvrages de petites hydrauliques		Laroque / Omet		1	25%	n.e.
	GE1_4	Gestion de la ripisylve		Laroque / Omet		n.e.	n.e.	n.e.
	GE1f_7	Gestion de la structure des ripisylves en mauvais état de conservation		Laroque / Omet		n.e.	n.e.	n.e.
	GE3_6	Chantiers d'élimination ou de limitation d'une espèce indésirable		Laroque / Omet		n.e.	n.e.	n.e.
	GE3f_8	Préservation de milieux boisés sénescents		Laroque / Omet		n.e.	n.e.	10 000 €
	GE3f_9	Chantiers d'élimination ou de limitation d'une espèce indésirable en milieu forestier		Laroque / Omet		n.e.	n.e.	n.e.
	TU2_2	Aménagements en faveur d'espèces d'intérêt communautaire		Laroque / Omet		n.e.	n.e.	n.e.
	TU2_4	Aménagements visant à informer les usagers pour limiter leur impact sur les espèces sensibles		Laroque / Omet		n.e.	n.e.	n.e.
	TU3f_6	Irrégularisation de peuplements forestiers		Laroque / Omet		n.e.	n.e.	n.e.
<b>TOTAL PREVISIONNEL</b>								n.e.
<b>Légende :</b> PRO = Propriétaire    COLTER = Collectivité territoriale    TAR = Targon    n.e. = non évalué								





Identifiant	Code de l'action	Dénomination de l'action	Etat d'avancement au 30/12/2020	Commune	Habitats ou espèces visées	Surface (ha) / linéaire (ml) ou accès	% prévisionnelle de réalisation	Subvention prévisionnelle à prévoir
PROTAR02	GE2_1	Entretien de 40 ha de milieux ouverts et semi-ouverts par la fauche	Proposition	Targon	Prairie de fauche	0,78 ha	1,95%	2 574,00 €
	GE2_2	Entretien de 14 ha de milieux semi-ouverts par gyrobroyage	Proposition	Targon	Mégaphorbiaie	0,39 ha	2,78%	1 565,00 €
	GE1f_7	Amélioration de la structure de 15 ha de ripisylve en mauvais état de conservation	Proposition	Targon	Ripisylve	0,03 ha	0,2%	900,00 €
	GE2_3	Entretien raisonné de 1,05 ha de haies, d'alignements d'arbres, de bosquet et d'arbres isolés	Proposition	Targon	Haies	0,35 ha	33,33%	2 400,00 €
<b>TOTAL PREVISIONNEL</b>								<b>7 439,00 €</b>
<b>Légende :</b> PRO = Propriétaire    COLTER = Collectivité territoriale    TAR = Targon								

Nombre d'exploitants démarchés	Nombre de parcelles démarchées	Surface démarchée	% de la surface agricole du site*	% de la surface viticole du site
3	8	60,73	9,11%	0

Rappel du nombre d'exploitants démarchés	Nombre d'exploitants intéressés	Nombre de parcelles	% de concrétisation	Surface engagée	% de la surface agricole du site	% de la surface viticole du site
3	0	0	0	0	0	0



### 3. Bilan 2020-2021.

### Charte Natura 2000

Public ciblé	Nombre de contacts démarchés	Surface démarchée	% du nombre total de parcelles sur le site	% de la surface totale du site
Propriétaire	3	60,73 ha	-	9,11 %
Acteur socio-économique	3	-	-	-

Public ciblé	Nombre de contacts démarchés	Concrétisation	% de concrétisation	Surface engagée	% du nombre total de parcelles sur le site	% de la surface totale du site
Propriétaire	3	0	0 %	-	-	-
Acteur socio-économique	3	0	0%	-	-	-

Bénéficiaire	Période	Commune	Milieu concerné	Activité concerné	Surface (ha)
AGRLAR1	2017/2022	Laroque	Formations herbeuses	-	1,3593
ASSXXX1	2020-2025	-	-	Naturaliste	-

**Légende :** AGR = Agriculteur      ASS = Association      TAR = Targon      LAR = Laroque



### 3. Bilan 2020-2021.

### Evaluation des incidences Natura 2000

Identifiant	Procédure	Objet	Commune	Surface	% de la surface du site	Avis du service instructeur
Projet 2	Permis de construire	Construction de 4 hébergements insolites-	Saint-Pierre-de-Bat	100 m <sup>2</sup>	~ 0%	n.r.
Projet 3	Manifestation	Passage du Tour de France	Cadillac	-	-	Accordé sous réserve de mise en place d'action d'accompagnement
<b>Rappel projet antérieur</b>						
Projet 1	Loi sur l'eau	Construction d'un lotissement	Targon	Indirect	(indirecte)	Demande de précisions sur les espèces
<b>Légende : n.r. = non renseigné</b>						





## Réalisation des suivis par le GCA

Nom d'espèce	Nom latin	Commune	Nombre	Observateurs	Observation
Grand Murin	Myotis myotis	Omet	Un essaim d'environ 400 juvéniles. Pas de cadavres. Plusieurs âges : majorité de nouveau-né, et quelques juvéniles de 15 jours voire trois semaines.	Magali ARGAUD Marion GOHIER	comptage 1 heure après le coucher du soleil, dans la cavité
<b>Rappel des suivis antérieurs</b>					
Grand Murin	Myotis myotis	Omet	Environ 450 juvéniles, 1 essaim (0,48 m <sup>2</sup> ) - Quelques juvéniles volants - 1 cadavre de juvénile	Magali ARGAUD Charlène VIELET	comptage 1 heure après le coucher du soleil, dans la cavité



- Légère baisse des effectifs de juvéniles
- Conditions météorologiques assez défavorables à la reproduction

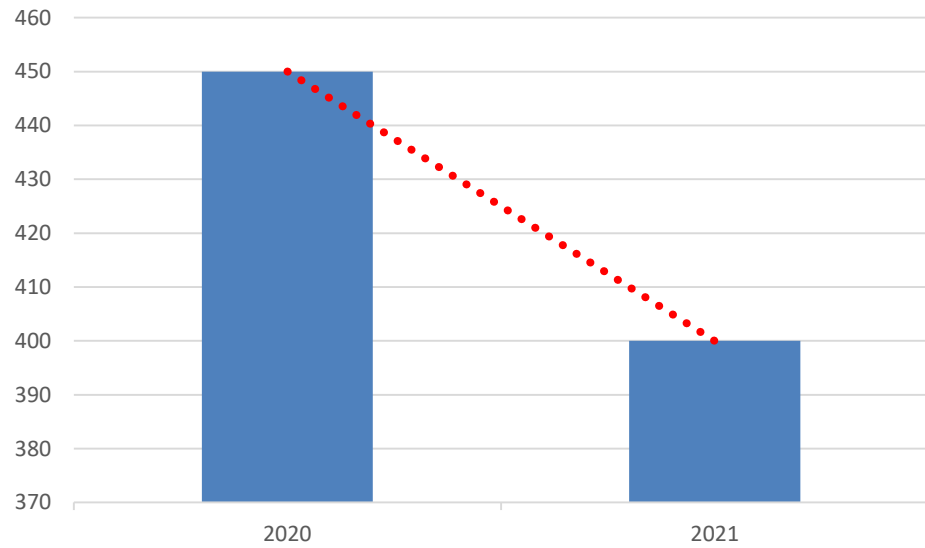



- 55 visiteurs
- 155 pages consultées



- 75 destinataires







## Ordre du jour

Propos introductif.

1. Natura 2000 sur la vallée de l'Euille.
2. Animation 2020-2022.
3. Bilan 2020-2021.
4. **Autres activités.**
5. Perspectives 2021-2022.





## 5. Démarche d'animation foncière du CEN Nouvelle-Aquitaine.



Vallée de la Boye (36,54 ha)





- **Plan pluriannuel de gestion du bassin versant de l'Euille** piloté par le syndicat de bassin versant :

- Discussion en cours autour de l'avenir du Lac de Targon.
- Mise en œuvre d'un plan de restauration de la rivière.



- **Plan de gestion et de mise en valeur du lac de Laromet** piloté par la communauté de communes Convergence Garonne pour le compte du Département de la Gironde

- Mise en œuvre du plan de gestion (11 actions) concourant à l'amélioration de l'état de conservation des habitats et des espèces.
- Discussion autour de l'avenir du barrage du Lac de Laromet.

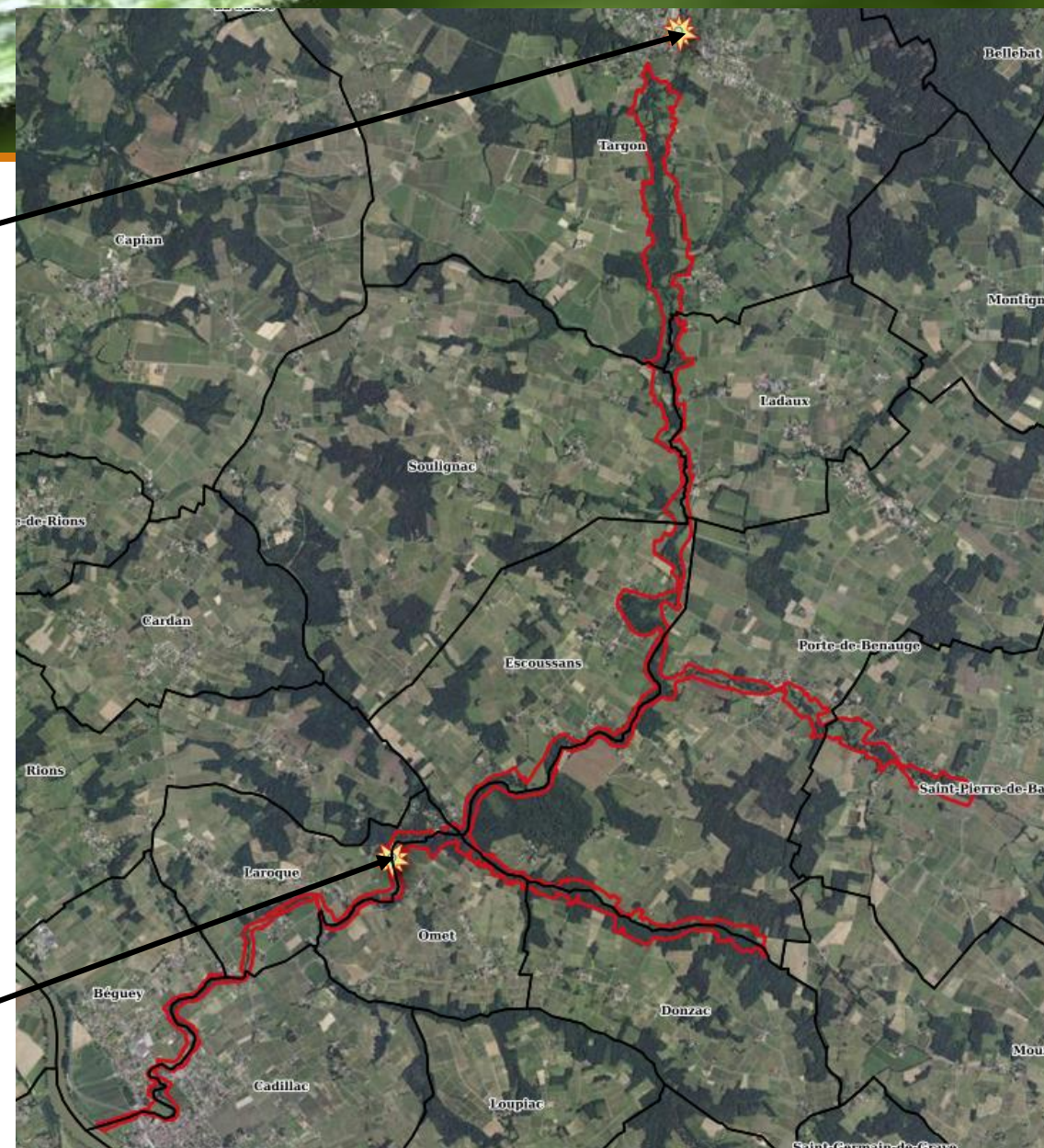

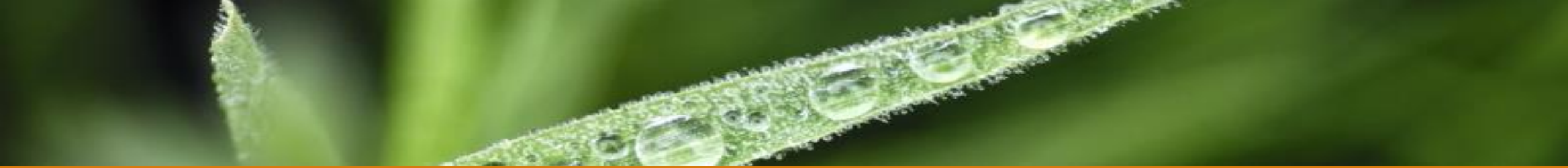

## Ordre du jour

Propos introductif.

1. Natura 2000 sur la vallée de l'Euille.
2. Animation 2020-2022.
3. Bilan 2020-2021.
4. Autres activités.
5. Perspectives 2021-2022.



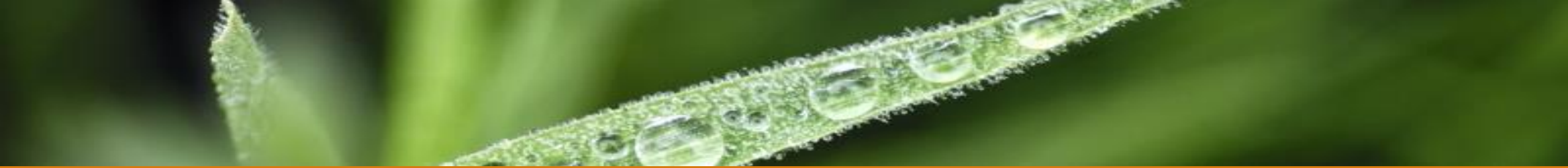

## Perspectives 2021 - 2022

- Prise de contact élargie auprès de toutes les collectivités du site.
- Poursuite des démarches de diagnostic d'exploitation (MAEC/Charte).
- Poursuite des démarches de diagnostic parcellaire (Contrat Natura 2000/Charte).
- Propositions de contractualisation (Charte/Contrat).
- Appui aux démarches du territoire (SCOT, PLU...).
  
- Réalisation d'animation foncière sur les secteurs identifiés.







## Portage de l'animation Natura 2000 pour la prochaine tranche d'animation 2023/2025

- Candidature de la part des collectivités ?





Merci pour votre participation

Comité de pilotage – 14 décembre 2021

Omet (33)

